C (hoch)

BIS WIR UNS WIEDERSEHN

(KOMMUNIKATIONSKANON)

Text: Lucia Reichard
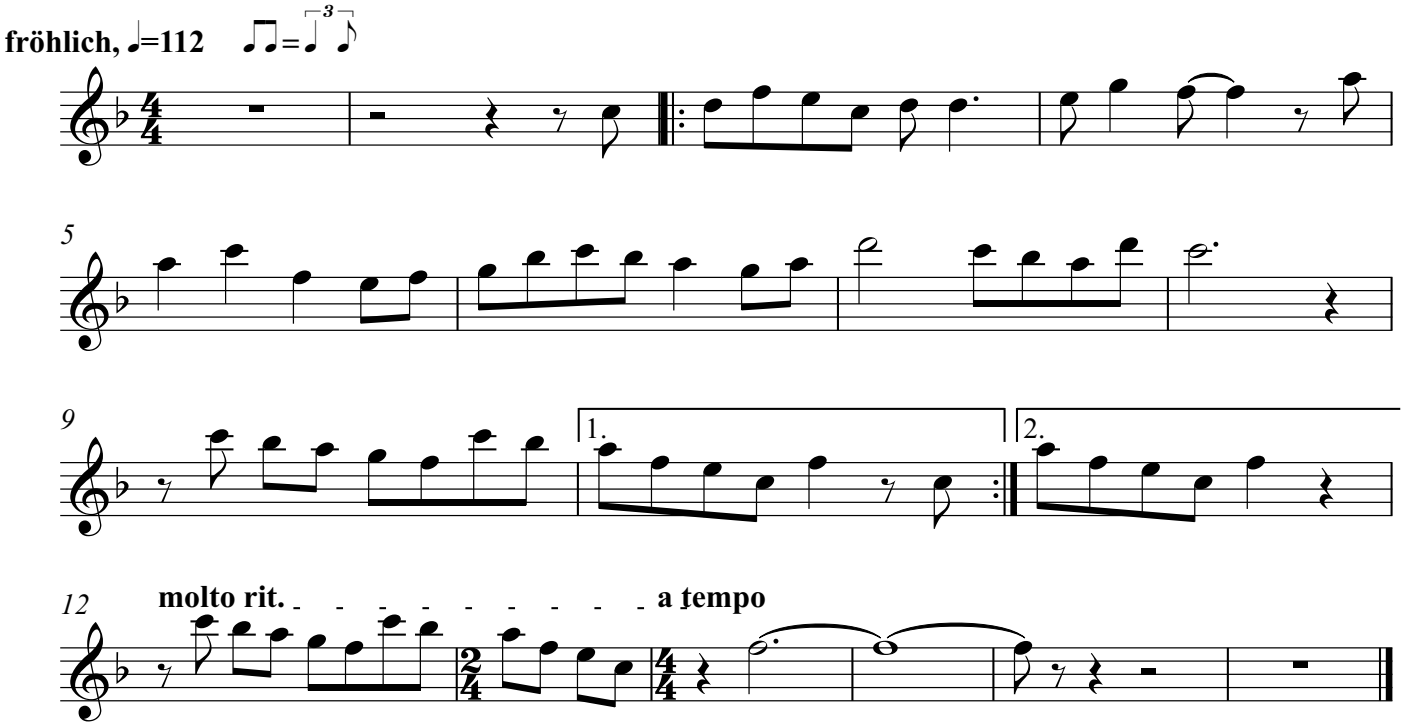
Musik: Stefan Wurz